

ALARÓ

EDIFICIO CREIXER

CALLE 46 E / 14 Y 15
LA PLATA

 **REPLUS**

SERVICIOS INMOBILIARIOS

COMERCIALIZA





Somos **Alaró**



*Somos una empresa familiar
con 20 años de trayectoria
dedicada al desarrollo de
soluciones inmobiliarias.*



INFORMACIÓN GENERAL



UBICACIÓN

CALLE 46 E/ 14 Y 15
LA PLATA

Monoambientes
2 Dormitorios

Creixer es un **edificio residencial** diseñado, proyectado y construido por Alaró.

Cuenta con **9 niveles** de departamentos, cocheras y un espacio de uso común en la terraza. Posee una **ubicación privilegiada**, a escasos metros del principal corredor gastronómico de la ciudad, de los tribunales provinciales, de la plaza principal y del centro comercial.

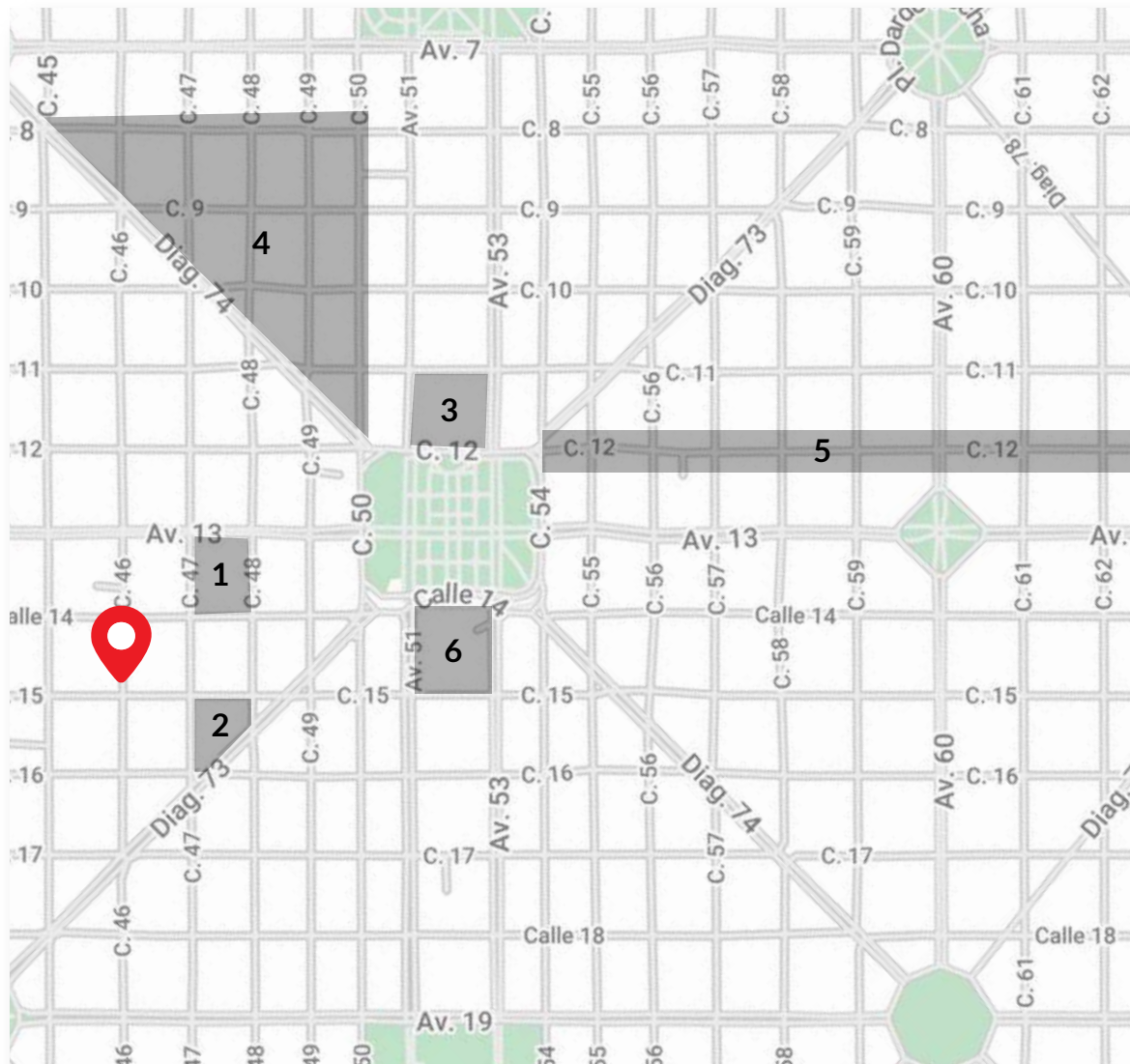

1| Tribunales Provinciales

2| Universidad Católica

3| Municipalidad

4| Centro Comercial Calle 8

5| Centro Comercial Calle 12

6| Catedral

CARACTERÍSTICAS GENERALES

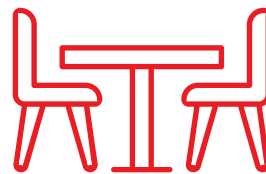

SUM
con parrilla

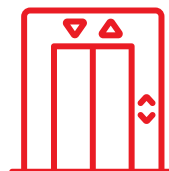

Ascensores digitales
de última generación
(2 unidades)



Hall de diseño
con sala de espera



Carpintería de PVC
doble vidrio hermético (DVH)

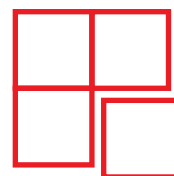

Pisos de porcelanato
pulido y rectificado

CARACTERÍSTICAS GENERALES MONOAMBIENTE

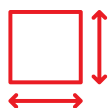

AMBIENTE ÚNICO

Pisos de porcelanato pulido 60x60.
Frente de placard de melamina blanca.

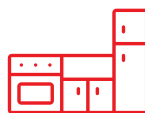

COCINA

Muebles bajo mesada de melamina
laqueada color blanco.
Cocina Orbis.
Mesada Gris Mara.
Conexión para lavarropas.



BAÑO

Artefactos sanitarios Roca: inodoro,
bidet y bacha.
Receptáculo de ducha.



CONFORT

Instalación para Split frío calor
(no se proveen equipos).
Estufa a gas.

MONOAMBIENTE C | PISO 1° A 9°

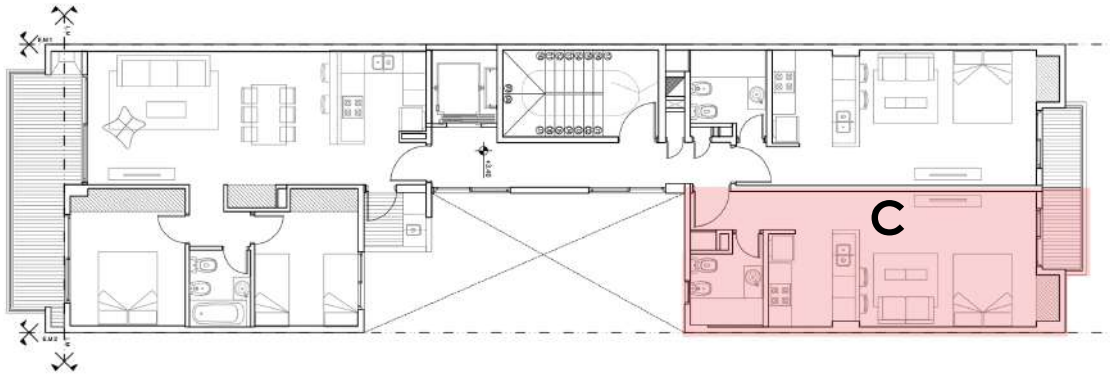

SUP. TOTAL: 38,40 m²



CARACTERÍSTICAS GENERALES DOS DORMITORIOS

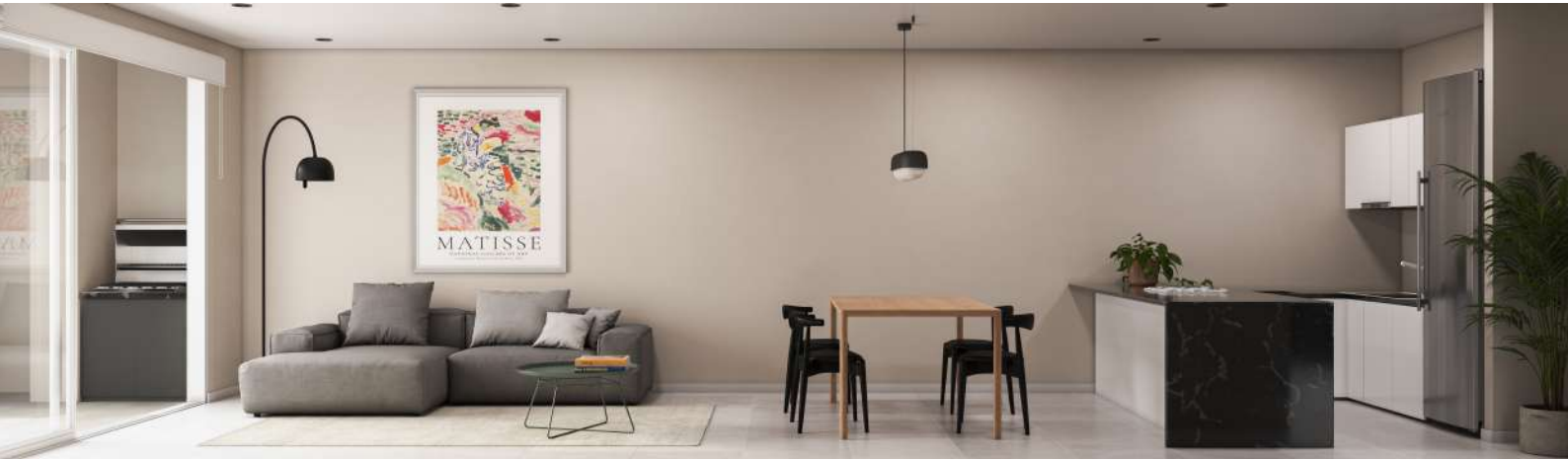

ESTAR COMEDOR

Piso de porcelanato pulido de grandes dimensiones.

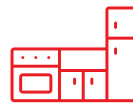

COCINA

Muebles bajo mesada y alacena de melamina laqueada color blanco. Horno eléctrico y anafe a gas marca Orbis. Mesada en cascada negro boreal.



DORMITORIOS

Piso de madera prefinish. Frente e interior de placard de melamina blanca.



CONFORT

Instalación para Split frío-calor en habitaciones y estar comedor. Losa radiante. Caldera dual.



LAVADERO

Separado y cubierto

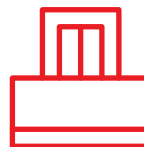

BALCONES

Parrilla a gas.

2 DORMITORIOS | PISO 1° A 7°

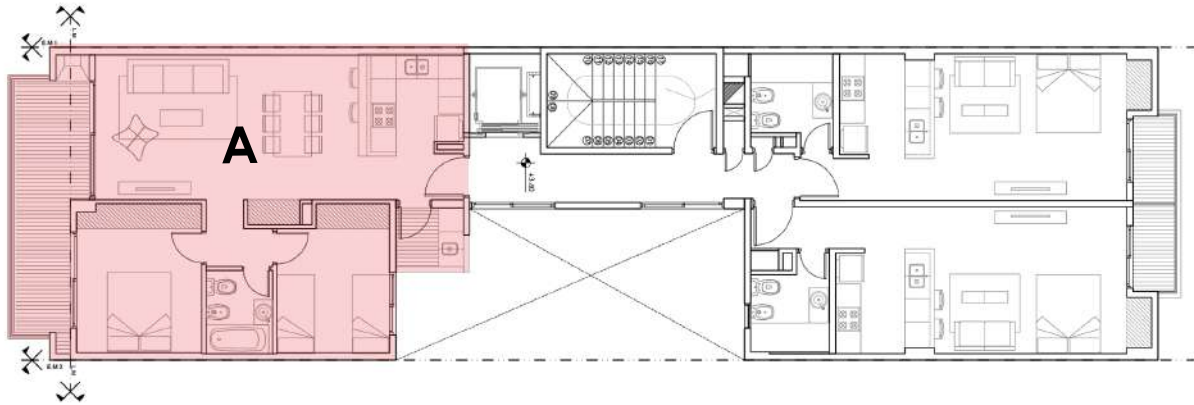

SUP. TOTAL: 77,90 m²

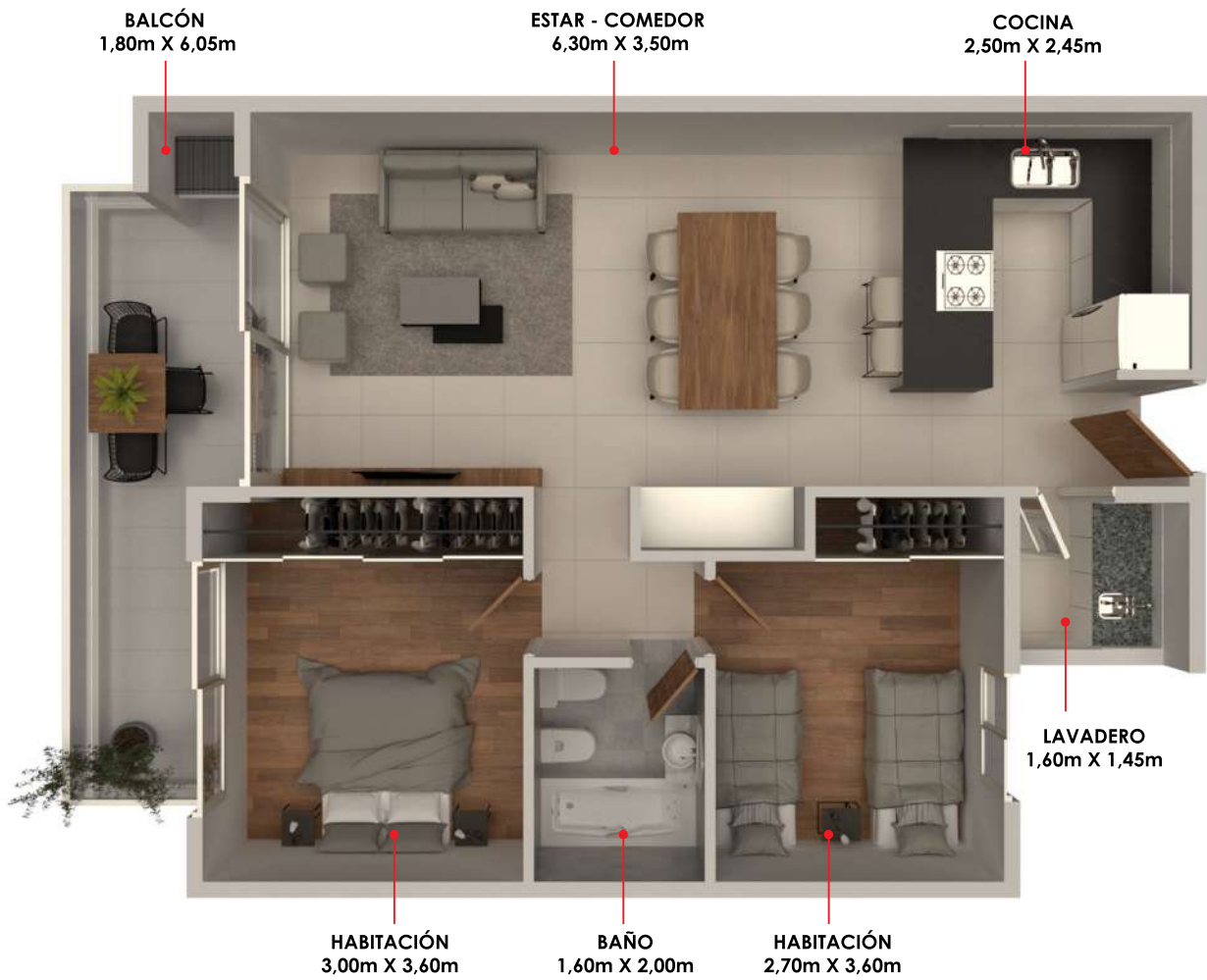

Nuestra Trayectoria

Trabajamos en todas las **etapas** del **proceso de desarrollo inmobiliario**: desde la búsqueda de la mejor ubicación y la adquisición de la tierra hasta el servicio de postventa, pasando por la evaluación del proyecto, el diseño de los productos, la gestión de la construcción, el marketing, la comercialización, la gestión financiera y la administración de consorcio.

Nuestros edificios se destacan por su **alta calidad** constructiva y **detalles de categoría**, así como por su **diseño** y **funcionalidad** en cada unidad.

En cada uno de nuestros proyectos nos enfocamos en asegurar un **ritmo de obra** sólido y constante, respaldado por nuestra experiencia y trayectoria, para brindar confianza a todas las personas que nos eligen.



33
Edificios
terminados



10
Proyectos
de desarrollo

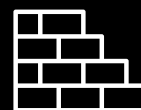

78.000
Metros cuadrados
construidos



917
Departamentos
entregados



75
Casas
terminadas

PROYECTOS TERMINADOS





ALARÓ

www.replus.com.ar

La Plata, Argentina

1130044655

replus@replus.com.ar